

Resumen sobre el comportamiento físico y financiero a Junio 30 de 2017

Gráfico No. 1 - Ejecución Financiera (mill de \$)



Gráfico No. 2 - Detalle Presupuesto



La Ejecución presupuestal al mes de Junio comprende pagos, compromisos y facturas

Gráfico No. 3 - Ejecución Física (%)

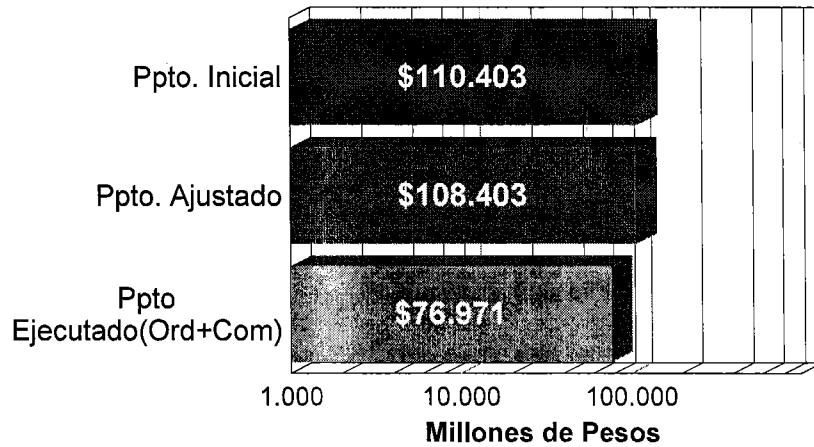
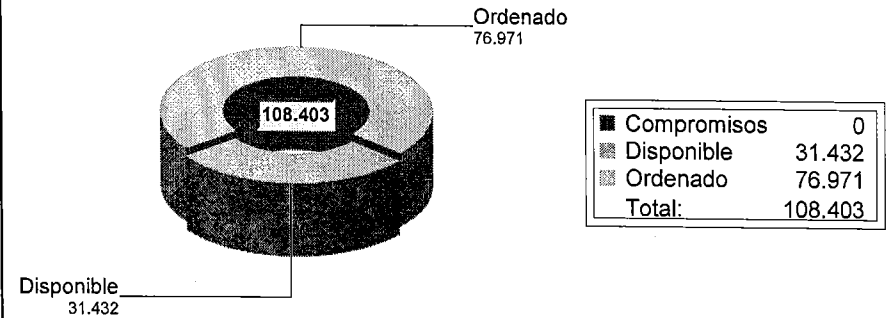

Gráfico No. 4 - Ejecución Financiera (%)



La ejecución financiera comprende pagos, facturas y los compromisos a la fecha de corte. Para el caso de los establecimientos públicos, la Ejecución Financiera se compone de dos cifras: una información obtenida del sistema, que corresponde únicamente a la cifra del presupuesto transferido desde el Municipio al establecimiento, y otra información suministrada por cada entidad que corresponde a los recursos propios invertidos por proyecto.

1. Proyectos de Iniciativa Institucional

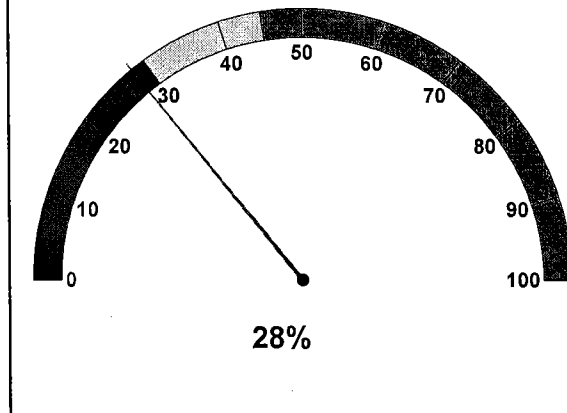
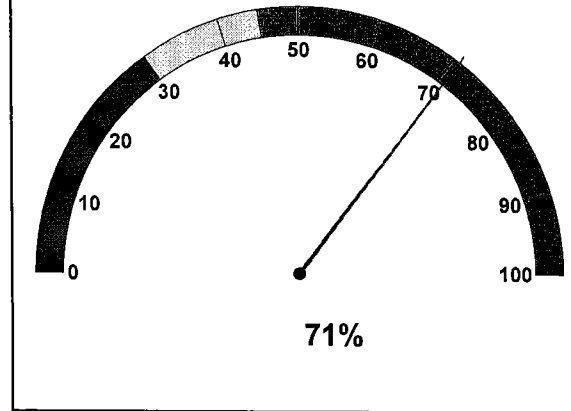
Dimensión: 2 - Para recuperar juntos la seguridad y la convivencia ciudadana
Reto: 2.2 - En Medellín convive toda la ciudadanía
Programa: 2.2.2 - Promoción de la convivencia
Proyecto PD: 2.2.2.3 Acompañamiento social de proyectos habitacionales

Proyecto: 160500 - Asistencia social para proyectos habitacionales

Síntesis Proyecto: Eficacia : 100% Ejec. Financiera : 85%

Transferencias Municipio: Ppto Inicial (mill de \$): \$ 900 Ppto Ajustado (mill de \$): \$ 900 Ejec. Financiera (mill de \$): \$ 900

Recursos Propios: Ppto Inicial (mill de \$): \$ 160 Ppto Ajustado (mill de \$): \$ 160 Ejec. Financiera (mill de \$): \$ 0

Información Financiera Total: \$ 1.060 \$ 1.060 \$ 900

Descripción del Avance:

Producto/Bien/Servicio entregado	Unidad	Cantidad Planeada	Cantidad Ejecutada	Eficacia Producto
IV00AA Proyectos vip - vis con acompaña. social	Porcentaje	100	100	100%

Dimensión: 6 - Para recuperar el Centro y trabajar por nuestros territorios
Reto: 6.5 - Hábitat adecuado para Medellín
Programa: 6.5.1 - Fortalecimiento al Sistema Municipal Habitacional
Proyecto PD: 6.5.1.1 Creación e implementación del Consejo de Política Habitacional

Proyecto: 160435 - Implementación del consejo de política habitacional

Síntesis Proyecto: Eficacia : 25% Ejec. Financiera : 60%

Transferencias Municipio: Ppto Inicial (mill de \$): \$ 50 Ppto Ajustado (mill de \$): \$ 50 Ejec. Financiera (mill de \$): \$ 30

Recursos Propios: Ppto Inicial (mill de \$): \$ 0 Ppto Ajustado (mill de \$): \$ 0 Ejec. Financiera (mill de \$): \$ 0

Información Financiera Total: \$ 50 \$ 50 \$ 30

Descripción del Avance:

Producto/Bien/Servicio entregado	Unidad	Cantidad Planeada	Cantidad Ejecutada	Eficacia Producto
IV83AD Consejo de política habitacional implem.	Porcentaje	3	0,75	25%

Observación Proyecto: Se adelantó el proceso de contratación para dar inicio a la ejecución

Proyecto PD: 6.5.1.2 Revisión y ajuste del Plan Estratégico Habitacional de Medellín – PEHMED

Proyecto: 160436 - Actualización del plan estratégico habitacional de medellín - pehmed

Síntesis Proyecto: Eficacia : 25% Ejec. Financiera : 78%

Transferencias Municipio:	Ppto Inicial (mill de \$): \$ 260	Ppto Ajustado (mill de \$): \$ 260	Ejec. Financiera (mill de \$): \$ 156
Recursos Propios:	Ppto Inicial (mill de \$): \$ 203	Ppto Ajustado (mill de \$): \$ 203	Ejec. Financiera (mill de \$): \$ 203
Información Financiera Total:	\$ 463	\$ 463	\$ 359

Descripción del Avance:

Producto/Bien/Servicio entregado	Unidad	Cantidad Planeada	Cantidad Ejecutada	Eficacia Producto
IV86AD Pehmed ajustado	Porcentaje	23	5,7	25%

Observación Proyecto: Se adelantó el proceso de contratación para dar inicio a la ejecución

Proyecto PD: 6.5.1.3 Adopción y reglamentación de la política pública de inquilinatos

Síntesis Proyecto: Eficacia : 56% Ejec. Financiera : 29%

Transferencias Municipio:	Ppto Inicial (mill de \$): \$ 70	Ppto Ajustado (mill de \$): \$ 70	Ejec. Financiera (mill de \$): \$ 42
Recursos Propios:	Ppto Inicial (mill de \$): \$ 76	Ppto Ajustado (mill de \$): \$ 76	Ejec. Financiera (mill de \$): \$ 0
Información Financiera Total:	\$ 146	\$ 146	\$ 42

Descripción del Avance:

Producto/Bien/Servicio entregado	Unidad	Cantidad Planeada	Cantidad Ejecutada	Eficacia Producto
IV88AA Pol. púb. de inquilinatos reglamentada	Porcentaje	20	11,23	56%

Programa: 6.5.2 - Reasentamiento integral de población**Proyecto PD:** 6.5.2.1 Reasentamiento de población con soluciones de vivienda definitiva

Síntesis Proyecto: Eficacia : 57% Ejec. Financiera : 77%

Transferencias Municipio:	Ppto Inicial (mill de \$): \$ 7.082	Ppto Ajustado (mill de \$): \$ 7.082	Ejec. Financiera (mill de \$): \$ 6.177
Recursos Propios:	Ppto Inicial (mill de \$): \$ 979	Ppto Ajustado (mill de \$): \$ 979	Ejec. Financiera (mill de \$): \$ 3
Información Financiera Total:	\$ 8.061	\$ 8.061	\$ 6.181

Descripción del Avance:

Producto/Bien/Servicio entregado	Unidad	Cantidad Planeada	Cantidad Ejecutada	Eficacia Producto
IV89AB Sub. even. naturales, riesgo y desastres	Número	55	7	13%
Observación B / S: Se adelantan las gestiones administrativas necesarias para la valoración de las viviendas y la asignación de los subsidios				
IV89AC Viviendas nuevas iniciadas	Número	117	67	57%
IV89AD Hog. de reasentamie. por o. p. atendidos	Porcentaje	100	100	100%

Observación Proyecto: Se adelantan las gestiones administrativas necesarias para la valoración de las viviendas y la asignación de los subsidios

Proyecto PD: 6.5.2.2 Una solución definitiva para la población en arrendamiento temporal

Proyecto: 150490 Implementación de soluciones definitivas de vivienda para población en arrendamiento temporal

Síntesis Proyecto:	Eficacia : 11%	Ejec. Financiera : 100%	
Transferencias Municipio:	Ppto Inicial (mill de \$): \$ 16.041	Ppto Ajustado (mill de \$): \$ 16.041	Ejec. Financiera (mill de \$): \$ 16.041
Recursos Propios:	Ppto Inicial (mill de \$): \$ 0	Ppto Ajustado (mill de \$): \$ 0	Ejec. Financiera (mill de \$): \$ 0
Información Financiera Total:	\$ 16.041	\$ 16.041	\$ 16.041

Descripción del Avance:

Producto/Bien/Servicio entregado	Unidad	Cantidad Planeada	Cantidad Ejecutada	Eficacia Producto
IV90AA Sub. viv. def. pob. arrendamie. temporal	Número	37	8	22%
Observación B / S: Se adelantan las gestiones administrativas necesarias para la valoración de las viviendas a adquirir y la asignación de los subsidios				
IV90AB Viviendas nuevas iniciadas	Número	376	0	0%
Observación B / S: Se ha avanzado en la constitución de fiducias, el modelo para la definición de los desarrolladores de los proyectos y en la estructuración de contratos para estudios y diseños				

Proyecto PD: 6.5.2.3 Arrendamiento temporal

Proyecto: 160491 Aplicación de subsidios para arrendamiento temporal

Síntesis Proyecto:	Eficacia : 96%	Ejec. Financiera : 76%	
Transferencias Municipio:	Ppto Inicial (mill de \$): \$ 10.917	Ppto Ajustado (mill de \$): \$ 10.917	Ejec. Financiera (mill de \$): \$ 10.917
Recursos Propios:	Ppto Inicial (mill de \$): \$ 3.433	Ppto Ajustado (mill de \$): \$ 3.433	Ejec. Financiera (mill de \$): \$ 5
Información Financiera Total:	\$ 14.350	\$ 14.350	\$ 10.922

Descripción del Avance:

Producto/Bien/Servicio entregado	Unidad	Cantidad Planeada	Cantidad Ejecutada	Eficacia Producto
IV91AF Sub. asig. para arrendamiento temporal	Número	4.600	4.429	96%

Programa: 6.5.3 - Gestión de nuevos desarrollos habitacionales de vivienda social

Proyecto PD: 6.5.3.1 Vivienda nueva

Proyecto: 160492 Aplicación de subsidios y construcción de vivienda nueva para población de demanda libre

Síntesis Proyecto:	Eficacia : 30%	Ejec. Financiera : 42%	
Transferencias Municipio:	Ppto Inicial (mill de \$): \$ 17.609	Ppto Ajustado (mill de \$): \$ 17.609	Ejec. Financiera (mill de \$): \$ 7.314

Recursos Propios: Ppto Inicial (mill de \$): \$ 0 Ppto Ajustado (mill de \$): \$ 0 Ejec. Financiera (mill de \$): \$ 0
Información Financiera Total: \$ 17.609 \$ 17.609 \$ 7.314

Descripción del Avance:

Producto/Bien/Servicio entregado	Unidad	Cantidad Planeada	Cantidad Ejecutada	Eficacia Producto
IV92AA Subsidios para vivienda nueva asignados	Número	548	152	28%
Observación B / S: Se realizó sorteo para la población que será beneficiada con el proyecto Ciudad del Este - VIPA para posteriormente asignar los subsidios. Los subsidios asignados corresponden a población de demanda libre que cuenta con subsidios de cajas de compensación.				
IV92AB Identificación población víctima de desp	Porcentaje	100	46	46%
IV92AC Viviendas nuevas iniciadas	Número	1.609	115	7%
Observación B / S: Se ha avanzado en la constitución de fiducias, el modelo para la definición de los socios inversionistas de los proyectos y en la estructuración de contratos para dar inicio a la ejecución.				
IV92AD Vivienda de interés social construida	Número	1.314	492	37%

Proyecto PD: 6.5.3.2 Gestión del suelo para vivienda social

Proyecto PD: 6.5.3.2 Gestión del suelo para vivienda social

Síntesis Proyecto: Eficacia : 100% Ejec. Financiera : 54%

Transferencias Municipio: Ppto Inicial (mill de \$): \$ 434 Ppto Ajustado (mill de \$): \$ 434 Ejec. Financiera (mill de \$): \$ 234

Recursos Propios: Ppto Inicial (mill de \$): \$ 0 Ppto Ajustado (mill de \$): \$ 0 Ejec. Financiera (mill de \$): \$ 0

Información Financiera Total: \$ 434 \$ 434 \$ 234

Descripción del Avance:

Producto/Bien/Servicio entregado	Unidad	Cantidad Planeada	Cantidad Ejecutada	Eficacia Producto
IV93AA Suelo para vivienda social gestionado	Porcentaje	100	100	100%

Proyecto PD: 6.5.3.3 Fomento a la autoconstrucción e iniciativas comunitarias

Proyecto PD: 6.5.3.3 Fomento a la autoconstrucción e iniciativas comunitarias

Síntesis Proyecto: Eficacia : 100% Ejec. Financiera : 70%

Transferencias Municipio: Ppto Inicial (mill de \$): \$ 1.796 Ppto Ajustado (mill de \$): \$ 1.796 Ejec. Financiera (mill de \$): \$ 1.264

Recursos Propios: Ppto Inicial (mill de \$): \$ 0 Ppto Ajustado (mill de \$): \$ 0 Ejec. Financiera (mill de \$): \$ 0

Información Financiera Total: \$ 1.796 \$ 1.796 \$ 1.264

Descripción del Avance:

Producto/Bien/Servicio entregado	Unidad	Cantidad Planeada	Cantidad Ejecutada	Eficacia Producto
IV94AA Acompa. téc. y soc. proyectos de autoc.	Porcentaje	100	100	100%

Programa: 6.5.4 - Mejoramiento integral de barrios

Proyecto PD: 6.5.4.1 Mejoramiento de vivienda

Proyecto: 160495 - Aplicación de subsidios para el mejoramiento de vivienda

Síntesis Proyecto: Eficacia : 0% Ejec. Financiera : 73%

Transferencias Municipio: Ppto Inicial (mill de \$): \$ 37.398 Ppto Ajustado (mill de \$): \$ 37.398 Ejec. Financiera (mill de \$): \$ 27.332

Recursos Propios: Ppto Inicial (mill de \$): \$ 0 Ppto Ajustado (mill de \$): \$ 0 Ejec. Financiera (mill de \$): \$ 0

Información Financiera Total: \$ 37.398 \$ 37.398 \$ 27.332

Descripción del Avance:

Producto/Bien/Servicio entregado	Unidad	Cantidad Planeada	Cantidad Ejecutada	Eficacia Producto
IV95AA Sub. para mejoram. de vivienda asignados	Número	2.523	0	0%
IV95AB Sub. mej. de viv. asign a victimas despl	Número	133	0	0%
IV95AC Mejoramientos de vivienda ejecutados	Número	2.500	0	0%

Observación Proyecto: El equipo se encuentra en revisión de carpetas de diagnóstico para la posterior expedición de las resoluciones de asignación de subsidios.

Proyecto PD: 6.5.4.2 Mejoramiento del entorno barrial

Proyecto: 160496 - Construcción y mejoramiento del entorno barrial

Síntesis Proyecto: Eficacia : 100% Ejec. Financiera : 100%

Transferencias Municipio: Ppto Inicial (mill de \$): \$ 3.339 Ppto Ajustado (mill de \$): \$ 1.339 Ejec. Financiera (mill de \$): \$ 1.339

Recursos Propios: Ppto Inicial (mill de \$): \$ 0 Ppto Ajustado (mill de \$): \$ 0 Ejec. Financiera (mill de \$): \$ 0

Información Financiera Total: \$ 3.339 \$ 1.339 \$ 1.339

Descripción del Avance:

Producto/Bien/Servicio entregado	Unidad	Cantidad Planeada	Cantidad Ejecutada	Eficacia Producto
IV96AA Espacio p. del entorno barrial mejorado	Porcentaje	100	100	100%

Proyecto PD: 6.5.4.3 Titulación de predios

Proyecto: 160497 - Apoyo para la titulación de predios

Síntesis Proyecto: Eficacia : 0% Ejec. Financiera : 30%

Transferencias Municipio: Ppto Inicial (mill de \$): \$ 86 Ppto Ajustado (mill de \$): \$ 86 Ejec. Financiera (mill de \$): \$ 86

Recursos Propios: Ppto Inicial (mill de \$): \$ 199 Ppto Ajustado (mill de \$): \$ 199 Ejec. Financiera (mill de \$): \$ 0

Información Financiera Total: \$ 285 \$ 285 \$ 86

Descripción del Avance:

Producto/Bien/Servicio entregado	Unidad	Cantidad Planeada	Cantidad Ejecutada	Eficacia Producto
IV97AB Predios titulados	Número	713	0	0%
IV97AC Predios titulados a víctimas	Número	38	0	0%

Observación Proyecto: Se están realizando las visitas domiciliarias y la conformación de expedientes para proceder a la verificación jurídica de cumplimiento de requisitos de los ocupantes de acuerdo a la ley 1001 de 2005.

Proyecto PD: 6.5.4.4 Reconocimiento de edificaciones

Síntesis Proyecto: Eficacia : 7% Ejec. Financiera : 51%

Transferencias Municipio: Ppto Inicial (mill de \$): \$ 4.133 Ppto Ajustado (mill de \$): \$ 4.133 Ejec. Financiera (mill de \$): \$ 2.067

Recursos Propios: Ppto Inicial (mill de \$): \$ 342 Ppto Ajustado (mill de \$): \$ 342 Ejec. Financiera (mill de \$): \$ 228

Información Financiera Total: \$ 4.475 \$ 4.475 \$ 2.294

Descripción del Avance:

Producto/Bien/Servicio entregado	Unidad	Cantidad Planeada	Cantidad Ejecutada	Eficacia Producto
IV98AA Edificaciones reconocidas por resolución	Número	3.500	387	11%

Observación B / S: El proceso de radicación de expedientes en Curaduría se ha visto retrasado por el cambio a la curaduría 3a, solo a partir de marzo se inició el proceso por lo que se espera contar con los resultados programados para el segundo semestre del año.

IV98AB Viv. hab. conex. serv. acued. y alcant.	Número	700	18	3%
--	--------	-----	----	----

Observación B / S: Los resultados corresponden a la cantidad de reconocimientos que cruzan con la base de datos de EPM, los bajos resultados se presentan porque el decreto 2339 y el POT restringen las zonas que el Isvimed puede intervenir con reconocimientos.

Proyecto PD: 6.5.4.5 Saneamiento predial – Gestión para la tenencia segura

Síntesis Proyecto: Eficacia : 61% Ejec. Financiera : 71%

Transferencias Municipio: Ppto Inicial (mill de \$): \$ 156 Ppto Ajustado (mill de \$): \$ 156 Ejec. Financiera (mill de \$): \$ 93

Recursos Propios: Ppto Inicial (mill de \$): \$ 119 Ppto Ajustado (mill de \$): \$ 119 Ejec. Financiera (mill de \$): \$ 103

Información Financiera Total: \$ 275 \$ 275 \$ 196

Descripción del Avance:

Producto/Bien/Servicio entregado	Unidad	Cantidad Planeada	Cantidad Ejecutada	Eficacia Producto
IV99AC Viviendas escrituradas proyect 2012-2017	Número	1.542	1.043	68%
IV99AD Viv. escrituradas proyectos. ant. 2012	Número	150	83	55%

2. Proyectos de Presupuesto Participativo (Iniciativas Comunitarias)

Dimensión: 6 - Para recuperar el Centro y trabajar por nuestros territorios
Reto: 6.5 - Hábitat adecuado para Medellín
Programa: 6.5.4 - Mejoramiento integral de barrios
Proyecto PD: 6.5.4.1 Mejoramiento de vivienda

Proyecto: 101557 - 17002 mejoramiento de vivienda en santa cruz

Síntesis Proyecto: Eficacia : 0% Ejec. Financiera : 50%

Transferencias Municipio: Ppto Inicial (mill de \$): \$ 1.001 Ppto Ajustado (mill de \$): \$ 1.001 Ejec. Financiera (mill de \$): \$ 501

Recursos Propios: Ppto Inicial (mill de \$): \$ 0 Ppto Ajustado (mill de \$): \$ 0 Ejec. Financiera (mill de \$): \$ 0

Información Financiera Total: \$ 1.001 \$ 1.001 \$ 501

Descripción del Avance:

Producto/Bien/Servicio entregado	Unidad	Cantidad Planeada	Cantidad Ejecutada	Eficacia Producto
IV57AA Sub. para mejoramiento de viv. asignados	Número	71	0	0%
IV57AB Mejoramientos de vivienda ejecutados	Número	71	0	0%

Observación Proyecto: Los operadores se encuentran en etapa de diagnóstico para la posterior expedición de la respectiva resolución que asigna el subsidio

Proyecto: 101648 - 17000 mejoramiento de vivienda en san sebastian de palmitas

Síntesis Proyecto: Eficacia : 0% Ejec. Financiera : 50%

Transferencias Municipio: Ppto Inicial (mill de \$): \$ 481 Ppto Ajustado (mill de \$): \$ 481 Ejec. Financiera (mill de \$): \$ 241

Recursos Propios: Ppto Inicial (mill de \$): \$ 0 Ppto Ajustado (mill de \$): \$ 0 Ejec. Financiera (mill de \$): \$ 0

Información Financiera Total: \$ 481 \$ 481 \$ 241

Descripción del Avance:

Producto/Bien/Servicio entregado	Unidad	Cantidad Planeada	Cantidad Ejecutada	Eficacia Producto
IV58AA Sub. para mejoramiento de viv. asignados	Número	29	0	0%
IV58AB Mejoramientos de vivienda ejecutados	Número	29	0	0%

Observación Proyecto: Los operadores se encuentran en etapa de diagnóstico para la posterior expedición de la respectiva resolución que asigna el subsidio

Proyecto: 100659 - 17005 mejoramiento de vivienda en castilla

Síntesis Proyecto: Eficacia : 0% Ejec. Financiera : 50%

Transferencias Municipio: Ppto Inicial (mill de \$): \$ 615 Ppto Ajustado (mill de \$): \$ 615 Ejec. Financiera (mill de \$): \$ 307

Recursos Propios: Ppto Inicial (mill de \$): \$ 0 Ppto Ajustado (mill de \$): \$ 0 Ejec. Financiera (mill de \$): \$ 0

Información Financiera Total: \$ 615 \$ 615 \$ 307

Descripción del Avance:

Producto/Bien/Servicio entregado	Unidad	Cantidad Planeada	Cantidad Ejecutada	Eficacia Producto
IV59AA Sub. para mejoramiento de viv. asignados	Número	42	0	0%
IV59AB Mejoramientos de vivienda ejecutados	Número	42	0	0%

Observación Proyecto: Los operadores se encuentran en etapa de diagnóstico para la posterior expedición de la respectiva resolución que asigna el subsidio

Síntesis Proyecto: Eficacia : 0% Ejec. Financiera : 50%

Transferencias Municipio: Ppto Inicial (mill de \$): \$ 732 Ppto Ajustado (mill de \$): \$ 732 Ejec. Financiera (mill de \$): \$ 366

Recursos Propios: Ppto Inicial (mill de \$): \$ 0 Ppto Ajustado (mill de \$): \$ 0 Ejec. Financiera (mill de \$): \$ 0

Información Financiera Total: \$ 732 \$ 732 \$ 366

Descripción del Avance:

Producto/Bien/Servicio entregado	Unidad	Cantidad Planeada	Cantidad Ejecutada	Eficacia Producto
IV60AB Sub. para mejoramiento de viv. asignados	Número	51	0	0%
IV60AC Mejoramientos de vivienda ejecutados	Número	51	0	0%

Observación Proyecto: Los operadores se encuentran en etapa de diagnóstico para la posterior expedición de la respectiva resolución que asigna el subsidio

Síntesis Proyecto: Eficacia : 0% Ejec. Financiera : 50%

Transferencias Municipio: Ppto Inicial (mill de \$): \$ 1.240 Ppto Ajustado (mill de \$): \$ 1.240 Ejec. Financiera (mill de \$): \$ 620

Recursos Propios: Ppto Inicial (mill de \$): \$ 0 Ppto Ajustado (mill de \$): \$ 0 Ejec. Financiera (mill de \$): \$ 0

Información Financiera Total: \$ 1.240 \$ 1.240 \$ 620

Descripción del Avance:

Producto/Bien/Servicio entregado	Unidad	Cantidad Planeada	Cantidad Ejecutada	Eficacia Producto
IV61AA Sub. para mejoramiento de viv. asignados	Número	89	0	0%
IV61AB Mejoramientos de vivienda ejecutados	Número	89	0	0%

Observación Proyecto: Los operadores se encuentran en etapa de diagnóstico para la posterior expedición de la respectiva resolución que asigna el subsidio

Proyecto PD: 6.5.4.4 Reconocimiento de edificaciones

Síntesis Proyecto: Eficacia : 0% Ejec. Financiera : 64%

Transferencias Municipio: Ppto Inicial (mill de \$): \$ 422 Ppto Ajustado (mill de \$): \$ 422 Ejec. Financiera (mill de \$): \$ 272

Recursos Propios: Ppto Inicial (mill de \$): \$ 0 Ppto Ajustado (mill de \$): \$ 0 Ejec. Financiera (mill de \$): \$ 0
Información Financiera Total: \$ 422 \$ 422 \$ 272

Descripción del Avance:

Producto/Bien/Servicio entregado	Unidad	Cantidad Planeada	Cantidad Ejecutada	Eficacia Producto
IV62AA Edificaciones reconocidas por resolución	Número	597	0	0%

Observación Proyecto: Se realiza audiencia pública la JAL y población de la Comuna 3, quienes enfatizan que la priorización del recurso es para titulación en predios privados, a través de procesos de pertenencia. El Isvimed reitera que no puede adelantar dichos procesos ya que su alcance está enmarcado en la asistencia técnica y asesoría jurídica y no en la representación judicial de los procesos de pertenencia.

Proyecto: 150663 - 1006-apoyo para el reconocimiento de edificaciones en doce de octubre

Síntesis Proyecto: Eficacia : 0% Ejec. Financiera : 100%

Transferencias Municipio: Ppto Inicial (mill de \$): \$ 131 Ppto Ajustado (mill de \$): \$ 131 Ejec. Financiera (mill de \$): \$ 131

Recursos Propios: Ppto Inicial (mill de \$): \$ 0 Ppto Ajustado (mill de \$): \$ 0 Ejec. Financiera (mill de \$): \$ 0

Información Financiera Total: \$ 131 \$ 131 \$ 131

Descripción del Avance:

Producto/Bien/Servicio entregado	Unidad	Cantidad Planeada	Cantidad Ejecutada	Eficacia Producto
IV63AA Edificaciones reconocidas por resolución	Número	185	0	0%

Observación Proyecto: Los operadores se encuentran en etapa de diagnóstico para la posterior expedición de la respectiva resolución que asigna el subsidio

Revisó	Luz Adriana Campuzano Mejía	Aprobó	Sergio Gaviria Vásquez
	Subdirectora de Planeación		Director

Handwritten signature

Large handwritten signature